IL TUO FUTURO

INIZIA QUI

Scopri ciò che sai fare.
Impara facendo.
Costruisci la tua strada.

MAGISTRI CUMACINI



OFFERTA FORMATIVA

4 PERCORSI TECNICI QUINQUENNALI
(7 articolazioni)



1 LICEO MADE IN ITALY

Competenze che diventano futuro!

Scegli il percorso che trasforma le tue passioni in competenze.

01 **COSTRUZIONI, AMBIENTE e TERRITORIO**

02 **INFORMATICA e TELECOMUNICAZIONI**

03 **MECCANICA, MECCATRONICA ed ENERGIA**

- Meccanica e meccatronica
- Energia

04 **ELETTRONICA ed ELETTROTECNICA**

- Automazione
- Elettrotecnica
- Elettronica



LICEO MADE IN ITALY

Ogni indirizzo unisce pratica, metodo e opportunità concrete.

TI PIACE PROGETTARE EDIFICI E CITTÀ?



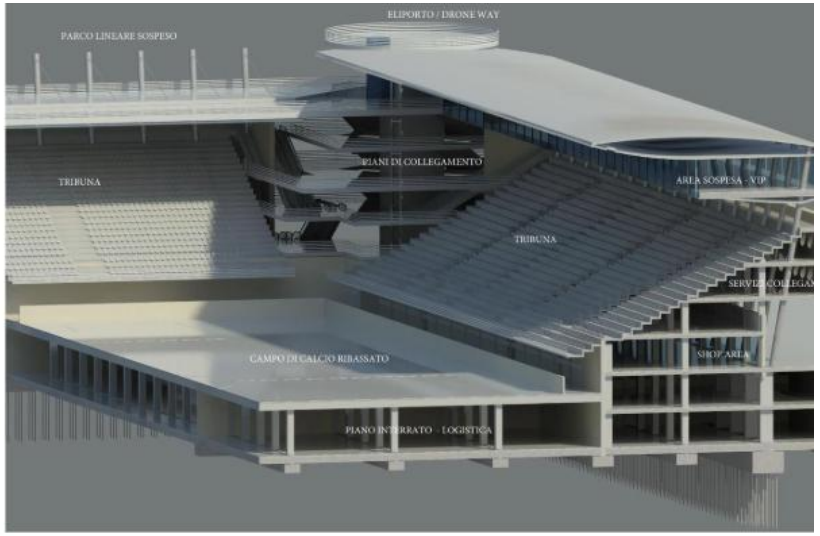

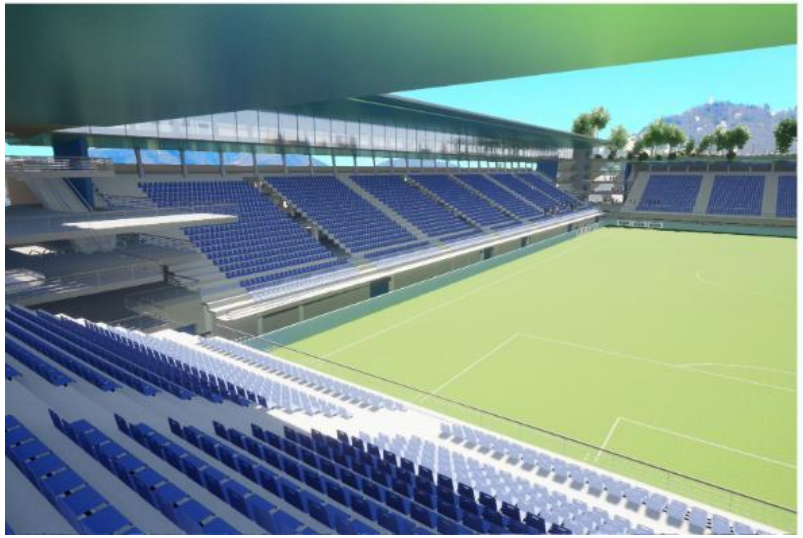

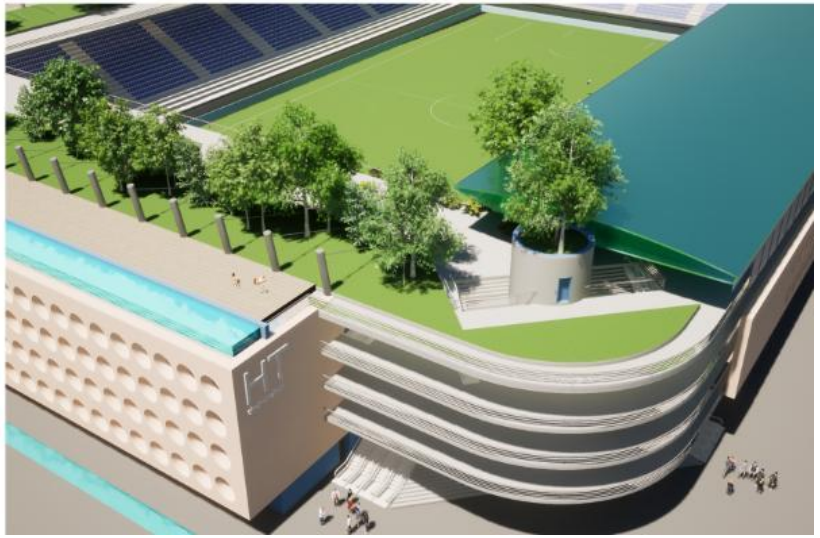

COSTRUZIONI, AMBIENTE E TERRITORIO

✓ **Progettazione e Costruzioni:** Disegno e pianificazione di edifici civili e industriali, con focus su bioedilizia, efficienza energetica, impianti sostenibili e sicurezza antisismica

✓ **Estimo ed Economia:** Valutazione economica dei beni immobili, gestione delle pratiche catastali, contabilità dei lavori ed elementi di diritto immobiliare.

✓ **Topografia e Rilievo:** Misurazione e mappatura del territorio tramite strumenti classici e **tecnologie digitali** avanzate come droni, GPS e software 3D.

✓ **Cantiere e Sicurezza:** Organizzazione pratica dei processi edilizi, gestione operativa delle maestranze e applicazione delle norme di prevenzione degli infortuni sul lavoro.



D.M. n. 29 del 19 febbraio 2026. Avvio progressivo dalle classi prime dell’a.s. 2026/27

QUADRO ORARIO CAT

MONTE ORE

32 ore settimanali | **1056** ore annue

Introduzione progressiva dall'anno scolastico 2026/27

AREA GENERALE

DISCIPLINA	1°	2°	3°	4°	5°
Italiano	4	4	4	4	3
Inglese	3	3	3	3	3
Storia	2	2	2	2	2
Matematica	4	4	3	3	3
Diritto	2	2	—	—	—
Geografia	1	---	—	—	—
Scienze motorie	2	2	2	2	2
Religione / attività alternative	1	1	1	1	1

AREA DI INDIRIZZO

DISCIPLINA	1°	2°	3°	4°	5°
Scienze sperimentali	6 (2)	7(2)	—	—	—
Tecnologia dell'informazione e della comunicazione (TIC)	3 (2)	—	—	—	—
Tecnologie e tecniche di rappresentazione grafica	—	3(1)	—	—	—
Fondamenti di progettazione edilizia e ambiente	4 (1)	—	—	—	—
Fisica applicata alle strutture e all'ambiente	—	4(2)	—	—	—
Progettazione, edilizia, sostenibilità e sicurezza	—	—	8(6)	8(5)	8(5)
Salvaguardia, valorizzazione e valutazione dei beni e del territorio	—	—	4	4	4
Rilievo e geomatica	—	—	5(2)	5(4)	4(4)

DI COSA SI OCCUPA IL DIPLOMATO IN CAT?

COLLABORAZIONE ALLA PROGETTAZIONE DI EDIFICI ECOCOMPATIBILI

TUTELA DELL'AMBIENTE

RILIEVI TOPOGRAFICI

RECUPERO DEGLI EDIFICI ESISTENTI

VALUTAZIONE E AMMINISTRAZIONE DI IMMOBILI

ORGANIZZAZIONE DEL CANTIERE E SICUREZZA SUL LAVORO

EFFICIENZA ENERGETICA E SOSTENIBILITÀ DEGLI EDIFICI

STRUMENTI DIGITALI PER IL DISEGNO E IL RILIEVO



TI PIACCIONO COMPUTER, APP E CYBERSECURITY?



INFORMATICA

✓ Impari a progettare e sviluppare software e sistemi operativi

✓ Sviluppi siti web e applicazioni

✓ Gestisci reti e sistemi informatici

✓ Impari ad utilizzare linguaggi di programmazione

✓ Progetti database e proteggi i dati (privacy e sicurezza informatica, diritto d'autore, ...)

✓ Configuri servizi digitali in cloud

✓ Integri l'intelligenza artificiale nelle app

✓ Internet delle cose (domotica) e delle macchine (nell'industria)

✓ Sistemi informatici applicati a vari contesti



D.M. n. 29 del 19 febbraio 2026. Avvio progressivo dalle classi prime dell'a.s. 2026/27

QUADRO ORARIO INFORMATICA

MONTE ORE

32 ore settimanali | **1056** ore annue

Introduzione progressiva dall'anno scolastico 2026/27

AREA GENERALE

DISCIPLINA	1°	2°	3°	4°	5°
Italiano	4	4	4	4	3
Inglese	3	3	3	3	3
Storia	2	2	2	2	2
Matematica	4	4	3	3	3
Diritto	2	2	—	—	—
Geografia	1	---	—	—	—
Scienze motorie	2	2	2	2	2
Religione / attività alternative	1	1	1	1	1

AREA DI INDIRIZZO

DISCIPLINA	1°	2°	3°	4°	5°
Scienze sperimentali	6(2)	7(2)	—	—	—
Tecnologie e tecniche di rappresentazione grafica (TTRG)	3(1)	3(1)	—	—	—
Informatica e Reti	4(2)	4(2)	—	—	—
Complementi di matematica	—	—	1	1	—
Sistemi e reti	—	—	4(2)	4(2)	5(3)
Tecnologie e progettazione sistemi informatici	—	—	3	3(1)	5(2)
Informatica	—	—	6(4)	6(4)	6(4)
Telecomunicazioni	—	—	3(2)	3(2)	—

DI COSA SI OCCUPA IL DIPLOMATO IN INFORMATICA?

PROGETTA E GESTISCE DATABASE,GARANTENDO INTEGRITÀ E SICUREZZA DELLE INFORMAZIONI.

INTEGRA MODELLI DI INTELLIGENZA ARTIFICIALE E APPRENDIMENTO AUTOMATICO NELLE APPLICAZIONI.

REALIZZA APPLICAZIONI WEB E PER DISPOSITIVI MOBILI, CURANDONE LA FACILITÀ D'USO E L'ACCESSIBILITÀ

PROGETTA E SVILUPPA SOFTWARE, TRADUCENDO PROBLEMI ED ESIGENZE IN APPLICAZIONI INFORMATICHE

APPLICA CRITERI DI SICUREZZA INFORMATICA E PROTEZIONE DEI DATI, CON ATTENZIONE ANCHE ALLA SOSTENIBILITÀ DEI SISTEMI DIGITALI

CONFIGURA E GESTISCE SISTEMI E SERVIZI DIGITALI, SU RETI LOCALI E INTERNET.



TI PIACEREBBE PROGRAMMARE ROBOT INDUSTRIALI ?



MECCANICA E MECCATRONICA

✓ Impari le proprietà dei materiali e il loro impiego nei processi produttivi

✓ Progetti componenti e sistemi meccanici utilizzate nelle industrie, nei trasporti e nei servizi

✓ Controlli sistemi meccatronici, ovvero prodotti e macchinari intelligenti, che applicano l'informatica alla meccanica

✓ Lavori con macchine a controllo numero computerizzato (CNC)

✓ Impari a usare software CAD all'avanguardia per disegnare componenti, macchine e sistemi complessi

✓ Trasformi le tue idee sullo schermo in oggetti reali grazie alle nuove tecnologie di produzione

✓ Gestisci sistemi automatizzati integrando robotica e sistemi di controllo

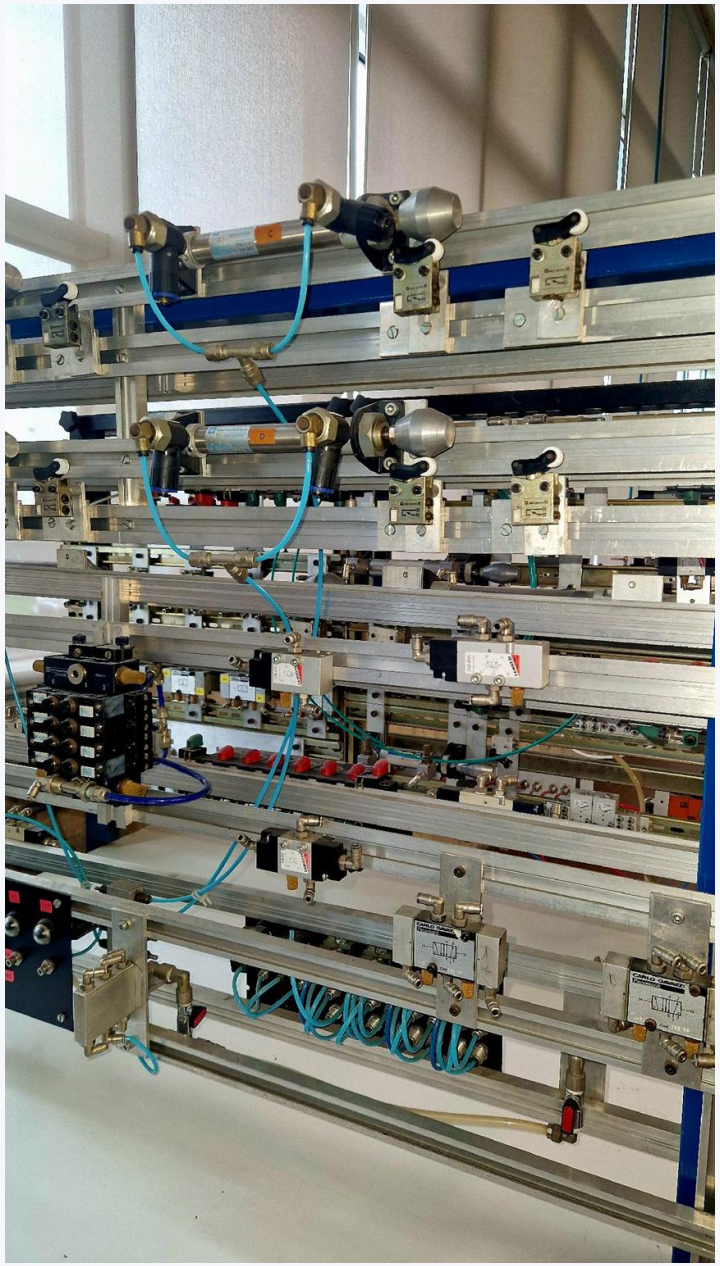

D.M. n. 29 del 19 febbraio 2026. Avvio progressivo dalle classi prime dell'a.s. 2026/27

QUADRO ORARIO MECCANICA e MECCATRONICA

MONTE ORE

32 ore settimanali | **1056** ore annue

Introduzione progressiva dall'anno scolastico 2026/27

AREA GENERALE

DISCIPLINA	1°	2°	3°	4°	5°
Italiano	4	4	4	4	4
Inglese	3	3	3	3	3
Storia	2	2	2	2	2
Matematica	4	4	3	3	3
Diritto	2	2	—	—	—
Scienze della Terra e Biologia	2	2	—	—	—
Scienze motorie	2	2	2	2	2
Religione / attività alternative	1	1	1	1	1

AREA DI INDIRIZZO

DISCIPLINA	1°	2°	3°	4°	5°
Scienze sperimentali	6(2)	7(2)	—	—	—
Tecnologia dell'informazione e della comunicazione (TIC)	3(2)	—	—	—	—
Tecnologie e tecniche di rappresentazione grafica	—	3(1)	—	—	—
Fondamenti di meccanica e disegno	2(1)	2(2)	—	—	—
Elementi di elettrotecnica ed elettronica per la meccatronica	—	2	—	—	—
Tecnologia dei materiali	2	—	—	—	—
Meccanica, meccatronica e robotica industriale	—	—	6(1)	6(1)	8(4)
Tecniche di produzione e digitalizzazione del processo	—	—	4(2)	4/2)	8(5)
Organizzazione e manutenzione processi	—	—	4(3)	4(3)	—
Disegno, modellazione 3D e prototipizzazione	—	—	3(2)	3(3)	—

DI COSA SI OCCUPA IL DIPLOMATO IN MECCANICA e MECCATRONICA?

PROGETTA COMPONENTI E SISTEMI MECCANICI USANDO SISTEMI 3D

PROGETTA MACCHINE E ROBOT INDUSTRIALI

GESTISCE LA PRODUZIONE E CONTROLLA LA QUALITÀ DEI PRODOTTI NELLE FABBRICHE

PROGRAMMA SISTEMI AUTOMATICI E LINEE PRODUTTIVE



ESEGUE COLLAUDI, TEST E MANUTENZIONE AVANZATA

CONOSCE I TRATTAMENTI DEI MATERIALI METALLICI E I CICLI DI LAVORAZIONE PER LE MACCHINE CNC

TI INTERESSA ENERGIA E SOSTENIBILITÀ?



ENERGIA

✓ Studia la conversione e l’utilizzo dell’energia

negli impianti termici civili e industriali.

✓ Progetti e fai la manutenzione degli impianti termici

✓ Studi riscaldamento e climatizzazione

✓ Valuti consumi e risparmio energetico

✓ Approfondisci le applicazioni delle energie rinnovabili

✓ Ti occupi della certificazione energetica degli edifici



EFFICIENZA ENERGETICA

Ottenere lo stesso comfort consumando meno energia, grazie a impianti efficienti e a un buon isolamento.

D.M. n. 29 del 19 febbraio 2026. Avvio progressivo dalle classi prime dell’a.s. 2026/27

QUADRO ORARIO ENERGIA

MONTE ORE

32 ore settimanali | **1056** ore annue

Introduzione progressiva dall'anno scolastico 2026/27

AREA GENERALE

DISCIPLINA	1°	2°	3°	4°	5°
Italiano	4	4	4	4	4
Inglese	3	3	3	3	3
Storia	2	2	2	2	2
Matematica	4	4	3	3	3
Diritto	2	2	—	—	—
Scienze della Terra e Biologia	2	2	—	—	—
Scienze motorie	2	2	2	2	2
Religione / attività alternative	1	1	1	1	1

AREA DI INDIRIZZO

DISCIPLINA	1°	2°	3°	4°	5°
Scienze sperimentali	6(2)	7(2)	—	—	—
Tecnologia dell'informazione e della comunicazione (TIC)	3(2)	—	—	—	—
Tecnologie e tecniche di rappresentazione grafica	—	3(1)	—	—	—
Fondamenti di meccanica e disegno	2(1)	2(2)	—	—	—
Elementi di elettrotecnica ed elettronica per la meccatronica	—	2	—	—	—
Tecnologia dei materiali	2	—	—	—	—
Impianti, macchine e sistemi automatici per l'energia	—	—	6(1)	6(1)	8(4)
Gestione dei progetti, disegno e manutenzione di Impianti	—	—	4(2)	4/2)	8(5)
Meccanica applicata alle macchine	—	—	4(3)	4(3)	—
Tecnologia dei materiali e tecniche di produzione	—	—	3(2)	3(3)	—

DI COSA SI OCCUPA IL DIPLOMATO IN ENERGIA



STUDIA IL TRASPORTO DEI FLUIDI E LA TRASFORMAZIONE DELL'ENERGIA

VALUTA CONSUMI E MIGLIORA L'EFFICIENZA ENERGETICA DEGLI IMPIANTI

PROGETTA E COLLAUDA IMPIANTI TERMICI

GESTISCE IMPIANTI DI RISCALDAMENTO E CLIMATIZZAZIONE

LAVORA CON LE ENERGIE RINNOVABILI

MIGLIORA L'EFFICIENZA ENERGETICA

CONTRIBUISCE ALLA SOSTENIBILITA' AMBIENTALE E INDUSTRIALE

COME SI PRODUCE L'ENERGIA ELETTRICA ?



ELETTROTECNICA

- ✓ Impari a progettare e gestire impianti civili utilizzando anche fonti rinnovabili
- ✓ Impari progettare e gestire impianti industriali e sistemi per la generazione e l’accumulo di energie da fonti rinnovabili
- ✓ Impari a effettuare misure e collaudi sui sistemi di distribuzione dell’energia elettrica
- ✓ Impari ad utilizzare sensori, azionamenti e sistemi di controllo industriale



D.M. n. 29 del 19 febbraio 2026. Avvio progressivo dalle classi prime dell’a.s. 2026/27

QUADRO ORARIO ELETTROTECNICA

MONTE ORE

32 ore settimanali | **1056** ore annue

Introduzione progressiva dall'anno scolastico 2026/27

AREA GENERALE

DISCIPLINA	1°	2°	3°	4°	5°
Italiano	4	4	4	4	3
Inglese	3	3	3	3	3
Storia	2	2	2	2	2
Matematica	4	4	3	3	3
Diritto	2	2	—	—	—
Geografia	1	---	—	—	—
Scienze motorie	2	2	2	2	2
Religione / attività alternative	1	1	1	1	1

AREA DI INDIRIZZO

DISCIPLINA	1°	2°	3°	4°	5°
Scienze sperimentali	6(2)	7(2)	—	—	—
Tecnologie e tecniche di rappresentazione grafica (TTRG)	—	3(1)	—	—	—
Tecnologie dell'informazione e della comunicazione (TIC)	3(2)	—	—	—	—
Complementi di matematica	—	—	1	1	—
Elettronica ed elettrotecnica	—	—	6(3)	6(3)	6(3)
Sistemi automatici	—	—	5(2)	5(3)	5(3)
Tecnologia e progettazione	—	—	5(3)	5(3)	5(3)
Fondamenti di elettronica ed elettrotecnica	4(1)	4/2)	—	—	—

DI COSA SI OCCUPA IL DIPLOMATO IN ELETTROTECNICA?

CURA L'EFFICIENZA ENERGETICA E LE FONTI RINNOVABILI

PROGRAMMARE E CONTROLLARE IMPIANTI AUTOMATIZZATI E DISPOSITIVI INTELLIGENTI

GESTISCE SISTEMI DI DISTRIBUZIONE DELL'ENERGIA

PROGETTA ED INSTALLA IMPIANTI ELETTRICI CIVILI ED INDUSTRIALI

SVILUPPA SOLUZIONI INNOVATIVE PER L'EFFICIENZA ENERGETICA E LA SOSTENIBILITÀ AMBIENTALE

UTILIZZA SENSORI, AZIONAMENTI E SISTEMI DI CONTROLLO INDUSTRIALE



VUOI CONOSCERE L'INDUSTRIA 4.0?



AUTOMAZIONE

✓ Impari a far muovere e programmare robot e sistemi automatici

✓ Impari ad usare computer industriali e sensori per far funzionare intere linee di produzione in autonomia

✓ Progetti le linee di produzione del futuro (Industria 4.0), connesse e a basso consumo

✓ Sviluppi software per il controllo di macchine e processi produttivi



D.M. n. 29 del 19 febbraio 2026. Avvio progressivo dalle classi prime dell'a.s. 2026/27

QUADRO ORARIO AUTOMAZIONE

MONTE ORE

32 ore settimanali | **1056** ore annue

Introduzione progressiva dall'anno scolastico 2026/27

AREA GENERALE

DISCIPLINA	1°	2°	3°	4°	5°
Italiano	4	4	4	4	3
Inglese	3	3	3	3	3
Storia	2	2	2	2	2
Matematica	4	4	3	3	3
Diritto	2	2	—	—	—
Geografia	1	---	—	—	—
Scienze motorie	2	2	2	2	2
Religione / attività alternative	1	1	1	1	1

AREA DI INDIRIZZO

DISCIPLINA	1°	2°	3°	4°	5°
Scienze sperimentali	6(2)	7(2)	—	—	—
Tecnologie e tecniche di rappresentazione grafica (TTRG)	—	3(1)	—	—	—
Tecnologie dell'informazione e della comunicazione (TIC)	3(2)	—	—	—	—
Complementi di matematica	—	—	1	1	—
Elettronica ed elettrotecnica	—	—	5(3)	5(3)	5(3)
Sistemi automatici	—	—	6(2)	6(3)	6(3)
Tecnologia e progettazione	—	—	5(3)	5(3)	5(3)
Fondamenti di elettronica ed elettrotecnica	4(1)	4/2)	—	—	—

DI COSA SI OCCUPA IL DIPLOMATO IN AUTOMAZIONE?



CONTROLLO E MONITORAGGIO DEGLI IMPIANTI

GESTISCE LA ROBOTICA INDUSTRIALE (INDUSTRIA 4.0/5.0)

PROGRAMMA PLC, CONTROLLORI E MICROPROCESSORI

AUTOMAZIONE DEI PROCESSI PRODUTTIVI

PROGETTA, COLLAUDA E GESTISCE SISTEMI AUTOMATICI

SENSORI E SISTEMI INTELLIGENTI

VORRESTI SAPERE COSA ACCOMUNA PC, CELLULARI E LE ATTREZZATURE INDUSTRIALI?

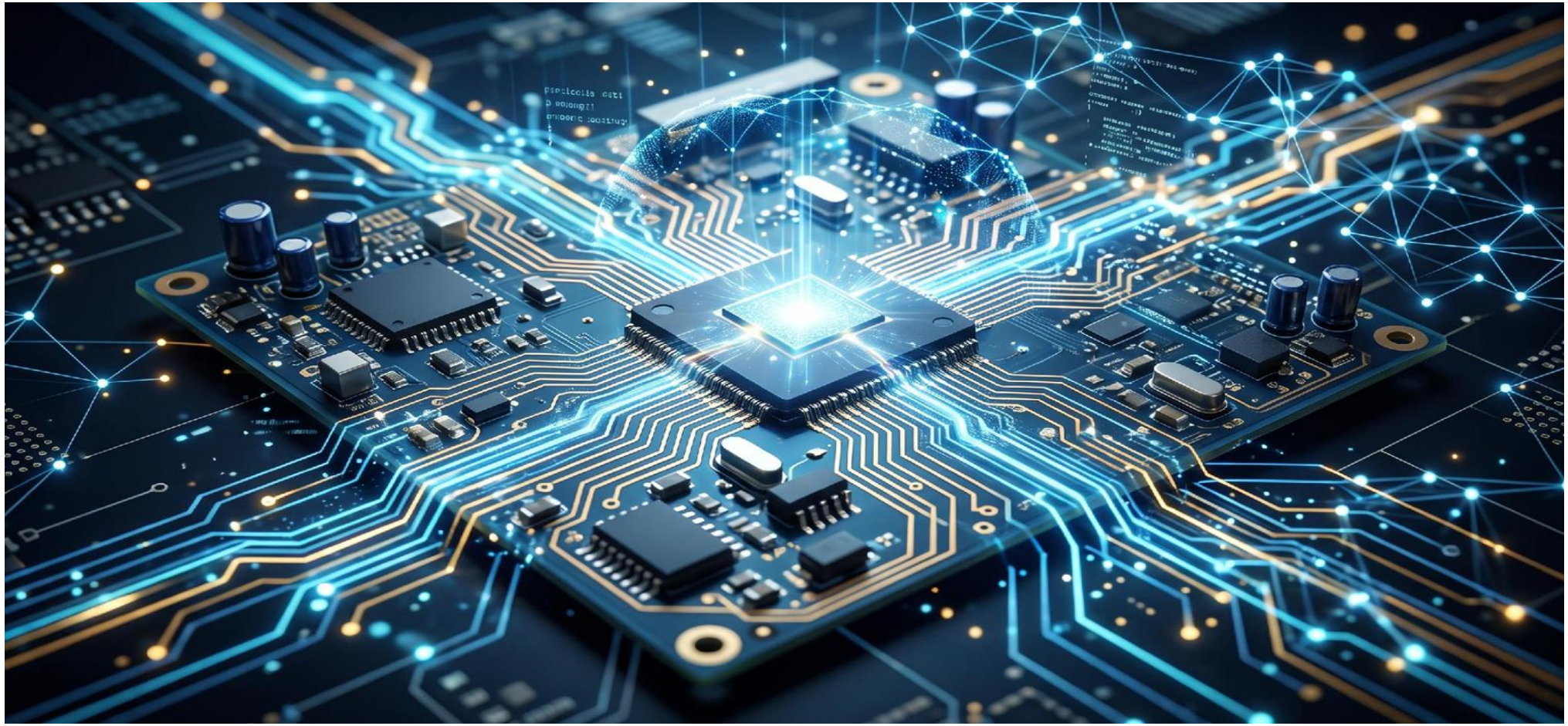

ELETTRONICA

✓ Progetti circuiti elettronici analogici e digitali

✓ Studi segnali e dispositivi elettronici e le loro applicazioni nelle tecnologie smart

✓ Esegui test, collaudo e diagnostica

✓ Utilizzi microcontrollori, sensori e schede elettroniche intelligenti

✓ Integri l'elettronica nei sistemi di automazione e robotica

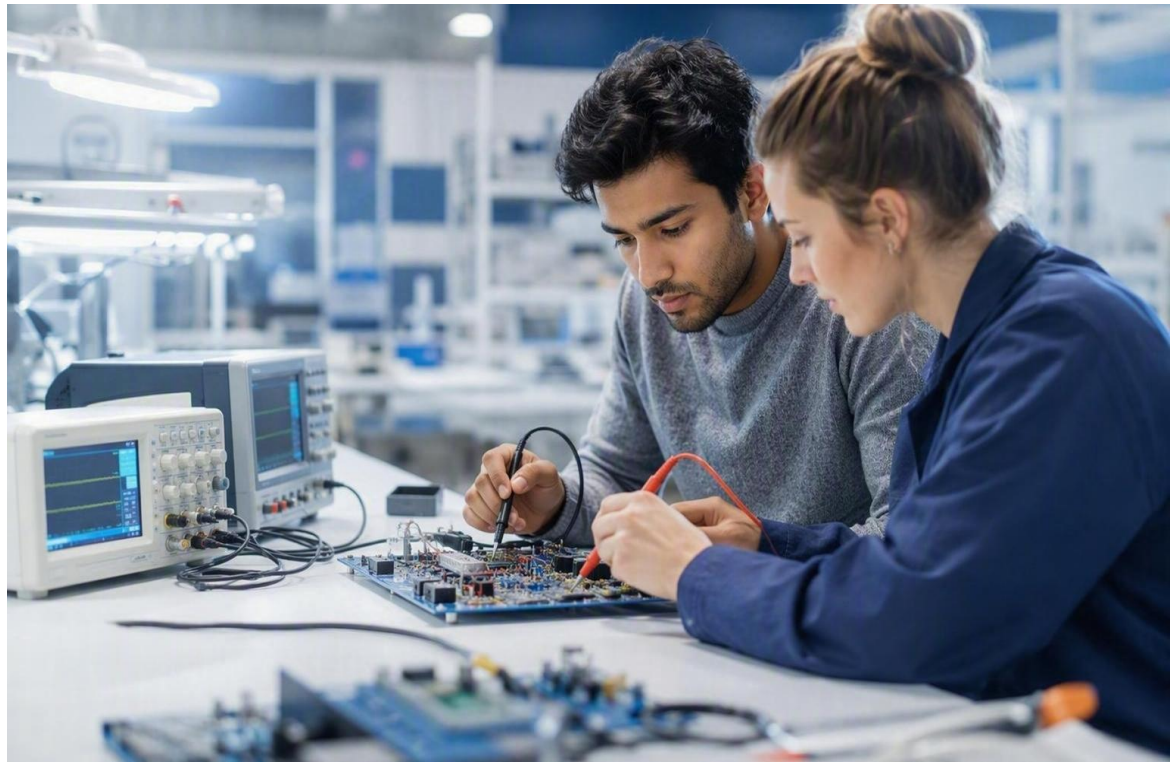

D.M. n. 29 del 19 febbraio 2026. Avvio progressivo dalle classi prime dell’a.s. 2026/27

QUADRO ORARIO ELETTRONICA

MONTE ORE

32 ore settimanali | **1056** ore annue

Introduzione progressiva dall'anno scolastico 2026/27

AREA GENERALE

DISCIPLINA	1°	2°	3°	4°	5°
Italiano	4	4	4	4	3
Inglese	3	3	3	3	3
Storia	2	2	2	2	2
Matematica	4	4	3	3	3
Diritto	2	2	—	—	—
Geografia	1	---	—	—	—
Scienze motorie	2	2	2	2	2
Religione / attività alternative	1	1	1	1	1

AREA DI INDIRIZZO

DISCIPLINA	1°	2°	3°	4°	5°
Scienze sperimentali	6(2)	7(2)	—	—	—
Tecnologie e tecniche di rappresentazione grafica (TTRG)	—	3(1)	—	—	—
Tecnologie dell'informazione e della comunicazione (TIC)	3(2)	—	—	—	—
Complementi di matematica	—	—	1	1	—
Elettronica ed elettrotecnica	—	—	6(3)	6(3)	6(3)
Sistemi automatici	—	—	5(2)	5(3)	5(3)
Tecnologia e progettazione	—	—	5(3)	5(3)	5(3)
Fondamenti di elettronica ed elettrotecnica	4(1)	4/2)	—	—	—

DI COSA SI OCCUPA IL DIPLOMATO IN ELETTRONICA?

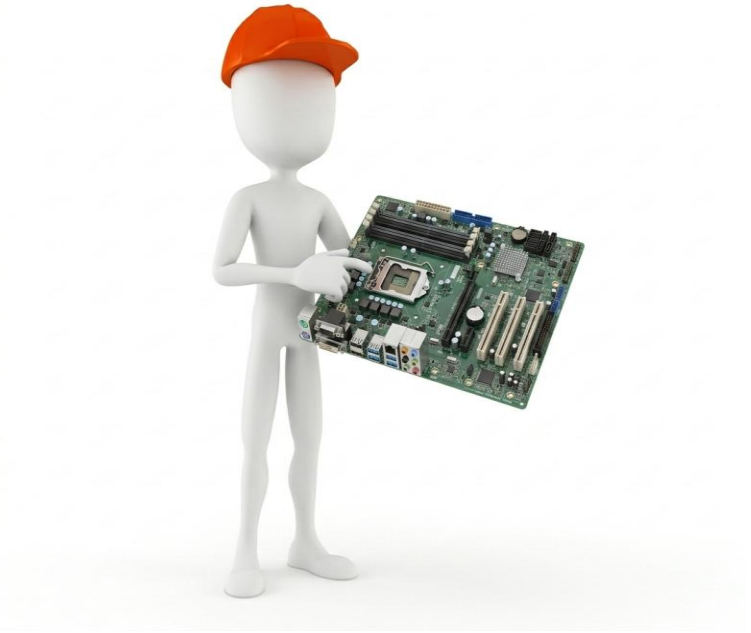

INTEGRA SENSORI E SISTEMI INTELLIGENTI

TELECOMUNICAZIONI E TRASMISSIONI DATI

PROGETTA, COLLAUDA CIRCUITI ELETTRONICI

PROGRAMMA SOFTWARE E HARDWARE

ROBOTICA ED AUTOMAZIONE INDUSTRIALE

PROGRAMMA MICROCONTROLLORI

DOPO IL DIPLOMA



LAVORO

Essere assunto in aziende e uffici tecnici



UNIVERSITÀ

Proseguire gli studi all’università



ITS

Scegliere un percorso ITS d’Istruzione Tecnica Superiore


MAGISTRI CUMACINI
Uno sguardo verso il tuo futuro
NOVITÀ
LICEO MADE IN ITALY

LICEO DEL MADE IN ITALY

ECONOMIA, DIRITTO E DUE LINGUE

PER VALORIZZARE LE ECCELLENZE

ITALIANE

Liceo Made in Italy:

uno stretto legame

con il territorio del Lago di Como



CARATTERISTICHE DEL LICEO MADE IN ITALY

Economia e diritto, due lingue straniere e un forte legame con il territorio per valorizzare le eccellenze italiane.

FORMAZIONE ECONOMICO-GIURIDICA

Un percorso liceale orientato all'università che integra formazione scientifica, economia e diritto. Studia i processi produttivi e organizzativi del Made in Italy e l'amministrazione aziendale.

LEGAME CON IL TERRITORIO E LE SUE ECCELLENZE

Lago di Como: tessile, arredamento, turismo e patrimonio artistico.
Filiere lombarde: metalmeccanica, moda e design, arredamento e logistica.

DUE LINGUE, INSEGNAMENTI ED ESPERIENZE

- ✓ **Due lingue straniere: inglese e tedesco**
- ✓ **Economia politica**
- ✓ **Scienze giuridiche ed economiche per il Made in Italy, con imprese ed enti**
- ✓ Storia dell'arte e del design
- ✓ Laboratori interdisciplinari per il Made in Italy
- ✓ FSL dalla classe seconda

Riferimenti: D.P.R. 222 del 24.11.2024 · Indicazioni nazionali per i Licei del 22.04.2026

COSA FARAI AL LICEO MADE IN ITALY?

Capirai come funziona un’impresa

Economia e diritto per comprendere
le scelte delle aziende.

Comunicherai in due lingue straniere

Per conoscere altri mercati e presentare
le eccellenze italiane.

Scoprirai il valore dell’arte e del design

Collegherai ciò che studi alle eccellenze del Lago di Como:
tessile, arredamento, turismo e patrimonio artistico.

Metterai alla prova le tue idee

Con laboratori interdisciplinari ed esperienze formative a
contatto con imprese ed enti.



Illustrazione creata con IA

Come presenteresti un prodotto del Lago di Como a un pubblico internazionale?

IL LAGO DI COMO, RACCONTATO DA TE

Due idee da immaginare insieme, per valorizzare il territorio e le sue eccellenze

UN VIDEO PER FAR SCOPRIRE IL LAGO

«Mostrerei il lago attraverso l'arte
e il lavoro degli artigiani.»

Un breve video con testi in italiano, inglese e tedesco.
Immagini scelte per raccontare luoghi e saperi, rispettando i diritti di utilizzo.

LE MATERIE CHE ENTRANO IN GIOCO

Lingue, storia dell'arte e diritto

UNA STORIA PER UN PRODOTTO LOCALE

«Racconterei un foulard di seta
a chi vive all'estero.»

Una presentazione con una storia e uno slogan.
A chi proporlo? Con quale messaggio? Quale budget per promuoverlo?

LE MATERIE CHE ENTRANO IN GIOCO

Economia, matematica, lingue e design

Esempi illustrativi di possibili progetti, non attività già programmate.

QUADRO ORARIO DEL LICEO DEL MADE IN ITALY

ORE ANNUALI

891 nel biennio (27) 990 nel triennio (30)

DISCIPLINA	1°	2°	3°	4°	5°
Lingua e letteratura italiana	132	132	132	132	132
Storia e geografia	99	99	–	–	–
Storia	–	–	66	66	66
Filosofia	–	–	66	66	66
Diritto	99	99	–	–	–
Economia politica	99	99	–	–	–
Scienze giuridiche per il Made in Italy	–	–	99	99	99
Scienze economiche per il Made in Italy	–	–	99	99	99

DISCIPLINA	1°	2°	3°	4°	5°
Lingua e cultura straniera 1	99	99	99	99	99
Lingua e cultura straniera 2	66	66	99	99	99
Matematica*	99	99	99	99	99
Fisica	–	–	66	66	66
Scienze naturali**	66	66	–	–	–
Storia dell’arte e del design	33	33	66	66	66
Scienze motorie e sportive	66	66	66	66	66
Religione cattolica o alternative	33	33	33	33	33

Laboratori interdisciplinari (ore annue, di cui): 2° anno 30, 3° 40, 4° 50, 5° 60. FLS: 20 ore nel 2° anno e 100 nel triennio.
* Con Informatica nel biennio. ** Biologia, Chimica e Scienze della Terra. Discipline dei laboratori a cura del Collegio docenti.
CLIL nella lingua straniera 1 dal 3° al 5° anno: almeno un terzo delle ore annue di una disciplina caratterizzante.
Fonte: quadro-orario.pdf, Gazzetta Ufficiale n. 41 del 19 febbraio 2025, Allegato 3.

DOPO IL DIPLOMA



UNIVERSITÀ

ITS

- Proseguire gli studi all'università: economia e management, diritto, lingue e comunicazione
- ITS Academy



LAVORO

- Possibili ambiti iniziali, da sviluppare con esperienza e formazione:
- Supporto commerciale e rapporti con clienti esteri
- Comunicazione e promozione dei prodotti
- Supporto organizzativo nelle imprese

PROGETTI OLTRE L'AULA

La nostra offerta formativa propone diverse opportunità, tra le quali ricordiamo:

GRUPPO SPORTIVO

Sport di squadra e individuali: pallavolo, pallacanestro, calcio…



ISTITUTO TECNOLOGICO SUPERIORE I.T.S. ACADEMY

Biennio post-diploma in Meccatronica Factory Automation: automazione e sistemi meccatronici industriali.

A SCUOLA CONTRO LA VIOLENZA SULLE DONNE

Scuola capofila per il contrasto alla violenza di genere e promozione delle pari opportunità

ERASMUS+ E PERCORSI ALL'ESTERO

Mobilità europea, inglese e certificazioni linguistiche.
Esperienze FSL e stage in azienda.


Formazione tecnica internazionale
Erasmus+ della Magistri in Austria

GARE E OLIMPIADI

Sfide di matematica, chimica, fisica e informatica per mettere alla prova le proprie competenze.


Due studenti della Magistri ai nazionali di Italiano

CORSI IN PREPARAZIONE AI TEST UNIVERSITARI

Approfondimenti di matematica, scienze e logica
Simulazioni e problem solving



Attività e partecipazione secondo la programmazione annuale.

DICONO DI NOI...


Professione meccatronica
La formazione lariana plasma i super tecnici


del saper fare
In Irlanda con l'elettronica
Stage Stem internazionale


Patto sostenibile
per formare i tecnici
Ancora vecchi pregiudizi
Meno del 10% di ragazze


Le aspettative verso i neoassunti
Tra bit e spartiti musicali
Doppia eccellenza di Lorenzo


Da plastica a carburante
L'idea vincente dei ragazzi




Formazione meccatronica
Partnership con l'Its
Talenti per il turismo
Il futuro si fa in Academy



VIENI A CONOSCERCI!



MOSTRA “DONNE FUORI DALL’OMBRA”

Visitabile su prenotazione

OPEN DAY

28 novembre 2026 e 16 gennaio 2027
Turni: 15:00–17:00 oppure 16:30–18:30
Su prenotazione, un accompagnatore per studente

TAVOLA ROTONDA

26 novembre 2026, 18:00–20:00
“Istituto Tecnico: una scelta vincente”
In auditorium, su prenotazione

YOUNG A LARIOFIERE ERBA

12–13–14 novembre 2026
Ore 09:00–17:30

MAGISTRI LAB

Novembre e dicembre, nel pomeriggio
Per le classi seconde e terze, durata 1,5–2 ore
Posti limitati. Calendario e prenotazioni sul sito

INFO
031 590 585 miriam.barbieri@magistricumacini.edu.it
Via C. Colombo, Como

LA MAGISTRI ONLINE

Prenotazioni e aggiornamenti sull'orientamento

SITO WEB	www.magistricumacini.edu.it
ORIENTAMENTO IN INGRESSO	Dal sito: "Orientamento in ingresso" Moduli di prenotazione, video, opuscolo e Question Time
OPEN DAY	www.magistricumacini.edu.it/openday/ Visita di circa 120 minuti, su prenotazione
INSTAGRAM	@itis_magistricumacini
FACEBOOK	ITIS Magistri Cumacini

Alcune immagini della presentazione sono state realizzate con l'AI