



Ministero dell'Istruzione - Istituto Tecnico Tecnologico
I.T.I.S. "MAGISTRI CUMACINI"

via C. Colombo – 22100 COMO - tel. 031.590585 – fax 031.525005– C.F. 80014660130
e-mail: cotf01000t@istruzione.it cotf01000t@pec.istruzione.it info@magistricumacini.it
www.magistricumacini.edu.it



Comunicazione n. 33

Como, 01.10.2022

Ai docenti
All'ufficio tecnico
AI DSGA
Al personale ATA – collaboratori scolastici
Agli studenti e alle famiglie

Oggetto: turni di vigilanza dei docenti a.s. 2022/23 e gestioni intervalli ricreativi

Si trasmette in allegato il prospetto dei turni di vigilanza dei docenti nell'a.s. 2022/23, relativi alle varie aree dell'istituto e ai diversi intervalli ricreativi.

Si allega per maggiore chiarezza la planimetria della scuola con l'indicazione delle varie aree.

Indicazioni generali:

Per i docenti:

- Si raccomanda lo scrupoloso rispetto dei turni previsti e la puntualità.
- Si raccomanda ai docenti di passare all'ufficio personale per firma presa visione della presente circolare e la consegna del prospetto cartaceo.
- Si precisa che la vigilanza, che è un obbligo della funzione docente ai sensi dell'art. 2048 del Codice Civile e dell'art. 60 del Regolamento di Istituto, non si intende limitata ai propri alunni e va comunque effettuata da tutti i docenti in servizio.

Per gli studenti:

Durante gli intervalli, gli studenti sono tenuti a:

- un comportamento corretto e responsabile
- uscire dall'aula durante l'intervallo per permettere una adeguata areazione dei locali
- permanere sempre all'interno del cortile, se l'intervallo avviene in cortile, ed evitare di comunicare con persone esterne attraverso i cancelli
- rispettare il divieto di fumo in tutti gli spazi e pertinenze dell'istituto
- utilizzare i servizi igienici per il tempo necessario e secondo le norme di buona educazione e il rispetto degli altri, utenti e personale.

Per i collaboratori scolastici:

I collaboratori scolastici sono tenuti a coadiuvare i docenti, esercitando la vigilanza sugli alunni presenti negli ambienti appartenenti al reparto assegnato, presidiando e non allontanandosi dalla postazione assegnata.

Si ringrazia preventivamente tutto il personale per la consueta collaborazione, finalizzata a migliorare l'organizzazione, a creare le condizioni ottimali per la vita a scuola e ad ottemperare agli obblighi di legge.

IL DIRIGENTE SCOLASTICO
Prof.ssa Laura Francesca Rebuzzini
firma autografa sostituita a mezzo stampa
ai sensi e per gli effetti dell'art. 3, comma 2
del D.Lgs n. 39/1993

- ALLEGATO – PROSPETTO TURNI
- ALLEGATO 2 – PLANIMETRIA CON AREE DELL'ISTITUTO

TURNI DI VIGILANZA ALL'INTERVALLO - A.S. 2022/2023

ZONA	PIANO	CLASSI	LUNEDI	MARTEDI	MERCOLEDI	GIOVEDI	VENERDI	SABATO
01	SEMINTERRATO	2INF1 2INF2 2EL1 1EL3	ANGELICONE	GALATI	CARNINI	GUARNERI	CAVALIERE	IMPERIALE
			BROGLIA	PIETRAMALA	MUSCOLINO	INCARBONE	BIANCO	FERRARA
					ARCURI	IMPERIALE		
02B	ATRIO P.T. INGRESSO		FERRARA	RIMOLDI	UGULINI	DOTTI	RIMOLDI	DEL BUONO
			DEL BUONO	TADDEI	LONGONI	PISANELLO	CLERICI	ARCURI
			TROMBELLO		ZAMBRA			CASALUNGA
03	UFFICI	4MM1 4MM2 2INF5 3MM1 3CE	EMMA	SALA	CENCI	CENCI	FASANA	MELODIA
			MARTIRANO	COLAGRANDE	SALA	ANGELICONE	RUSCONI	CHIODINI
04	ATRIO RIALZATO MACCHINETTE		PELLIS	PAGLIONE	MELODIA	FALCONI	RIVA	FRANGI
			PUDDU	LIVERIERO	RICCIARDI	LOTANO	UGULINI	MILCERI
			TRIPODI	NIKOLASSY	ROTONDO	ZINGALE	ZINGALE	RICUCCI
05	LABORATORI MENSA		COPPOLA	CIMIGNOLO	CUCCHI	BATTAGLIA	AMMETTO	AVERTA
			AMELIO	NERI	PERNICI	SCIVETTI	ANTONACCI	BARBALACE
			MEMOLI	LA VITTORIA	ZAVAGLIA	CAMMARERE	RONCORONI M.	FAROTTI
			BONANSEA		SCALIA	LENTINI		MILITERNO
06	1P ALA VECCHIA (A) DESTRA	5ME 4ME 1ME3 1ME2 1ME1 3MM2	BAIO	CAVALIERE	BALZARETTI	BITONTE	CAPORALE	AMMETTO
			BITONTE	CUCULO	CEREGHINI	EMMA	PISANI	CHIMICA1
				MARTIRANO				
07	1P ALA VECCHIA (A) SINISTRA	1INF1 1INF2 1INF3 4INF4 3IA 4ELT1	CHIODINI	DUVIA	ANDRIOLA	CANTONE	BIGNAMI	CORTESE
			CARELLI	SIRAGUSA	DOTTI	DUVIA	PIETRAMALA	PUDDU
07B	ATRIO BIBLIOTECA		ANDRIOLA	UGULINI	TAMMARO	MILCERI	TADDEI	PICCOLO
08	2P LABORATORI (B) INFORMATICI	2ME1 2ME2 2ME3 2INF3 2INF4 2INF6	FALCONI	BIANCHI	GRECO	CAMAGNI	DE GIORGI M	ADRIANI
			GARREFFA	CAPORALE	PAGLIONE	PICCOLO	GARREFFA	MEMOLI
09	CORRID. 2P ZONA (B) LAB MULTIMEDIALE	5ELT2 4CAT1 3EE	LOTANO	MIGLIETTA	CHIRIACO	AMATI	CEFEO	BROGLIA
			MUSCOLINO	PELLIS	FIORI	FALCONE	D'ALASCIO	FALCONE
			NIKOLASSY	SCIVETTI	PANGALLO	FIORI	PINI	LAMBRUGH
			PINI	TETTAMANTI	STRIPPOLI			
10A	1P ALA NUOVA (C)	5CAT1 3CAT1 1CAT1 4INF2 3INF1 4INF1 5INF1	CORBELLA	CARNINI	CAMAGNI	COLAGRANDE	CIAFARDONI	CIAFARDONI
			MARCHESINI	CATTAPAN	SCOCCIANTI	TRAMONTANO	LONGONI	DE ANGELIS
10B	2P RIALZATO ALA NUOVA (C)	5MM1 5MM2	BALZARETTI	RUSCONI	FRANGI	FALSONE	MARTIRANO	FALSONE
11	3P ALA VECCHIA DESTRA (A)	3INF2 1INF5 1INF6 1INF4 3AUT1 3ELT1	MADONE	MADONE	PISANELLO	CHIERA	RANOCCHIO	PISANI
			RESCIGNO	STRIPPOLI	TETTAMANTI	CORTESE	SARACCO	TAMBUCHI
			IMPERIALE		VITALE			
12	3P ALA VECCHIA SINISTRA (A)	1CAT2 2CAT1 1EL1 1EL2 1EL4	BROZZO	CASALUNGA	BROZZO	CARELLI	GALATI	RONCORONI S.
			PALVARINI	MELODIA	CIMIGNOLO	PALVARINI	MONTEVERDI	SARACCO
			SOFIA			RONCORONI S.		
13	3P ALA NUOVA (C)	4ELN1 5ELN1 5ELT1 5INF3 4INF3 5INF4 5INF2	BRERA	NEGRO	CASARTELLI	RESCIGNO	CASARTELLI	VAGHI
			ADRIANI	D'ONGHIA	MARCHESINI	LAURITANO	GINI	NEGRO
			D'ONGHIA	SCALVINONI	CEFEO	LAMBRUGH	MACCAGNI	PETRUNI
EST 01	PIAZZALE INGRESSO -TETTOIA MOTO - CAMPETTO CANCELLETTO PED.		BIANCHI G	BUTTI	BIANCHI	EGIZIO	SPATA	BIANCHI G
			TRAMONTANO	EGIZIO	CLERICI	ZAMBRA	TROMBELLO	RIVA
EST 02	PARCHEGGIO E CANCELLO CARRARIO		VAGHI	BRERA	CAPUZZIMATI	CONDO'	FAROTTI	SIRAGUSA
			INCARBONE	MACCAGNI	DE ANGELIS	ROTONDO	AMELIO	DE GIORGI M
			LA VITTORIA	MILCERI	BARBALACE	CAPUZZIMATI	MIGLIETTA	CAMMARERE
EST 03	VIALE LABORATORI		NERI	BARBALACE	ERRIGO	ANTONACCI	PERNICI	CANNITO
			TAMBUCHI	PANGALLO	MILITERNO	FASANA	ZAVAGLIA	PAURA
			RONCORONI M.	TAMMARO				
EST 04	LAB. PROVE MATERIALI CANTIERE		CUCCHI	RICUCCI	AVERTA	D'ALASCIO	BATTAGLIA	CHIERA
			CUCULO	GIAMPA'	SCALIA	MAZZEI	COPPOLA	TRIPODI
			LAB MEC 1	LENTINI				

MENZA	VIGILANZA SECONDO INTERVALLO	13:50 - 14:00		CORBELLA	ANTONACCI	BIANCO	
				CENCI	MIGLIETTA	CHIRIACO	
				CHIODINI	LAURITANO	MAZZEI	
		14:00 - 14:10		BIANCHI G.	TROMBELLO	BIANCHI G.	
				CLERICI	BUTTI	TROMBELLO	
				ZAMBRA	CLERICI	BUTTI	

ATRIO MACCHINETTE	VIGILANZA ALUNNI PER SPORTELLI	13:00 - 13:20	PUDDU	*	SCALVINONI	SCOCCIANTI	*
		14:00 - 14:20	GINI	BIGNAMI	COPPOLA	LUONI	AMATI

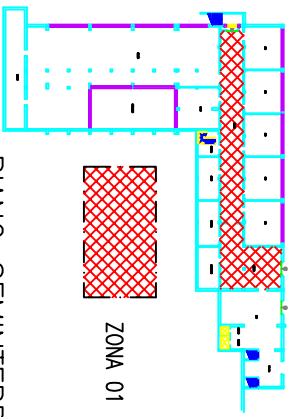

ZONA 01

PIANO SEMINTERRATO

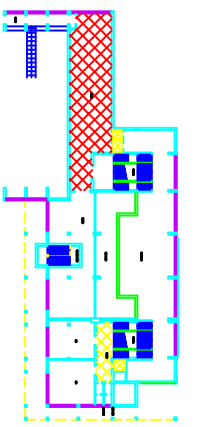

ZONA 07B

ZONA 10B

PIANO AMMEZZATO



ZONA 03

ZONA 02B

ZONA 04

ZONA 05

PIANO TERRA

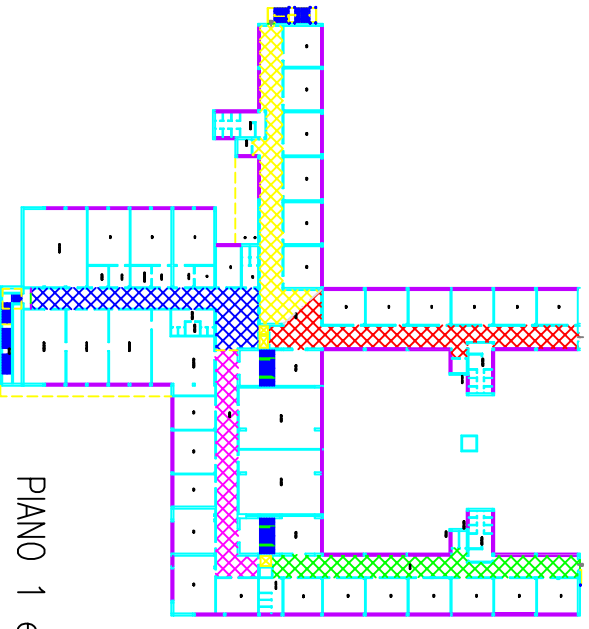

ZONA 06

ZONA 07

ZONA 10A

ZONA 08

ZONA 09

PIANO 1 e piano 2 LABORATORI INFORMATICI

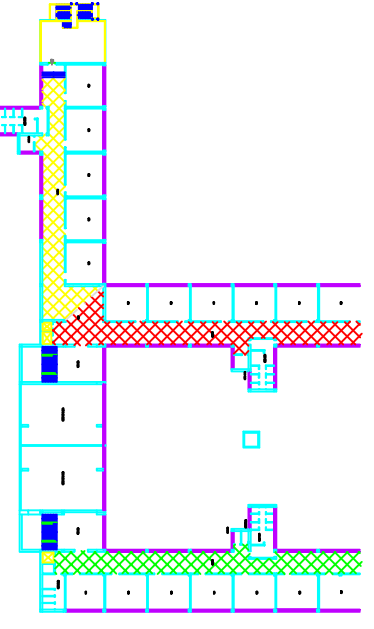

ZONA 11

ZONA 12

ZONA 13

PIANO 3

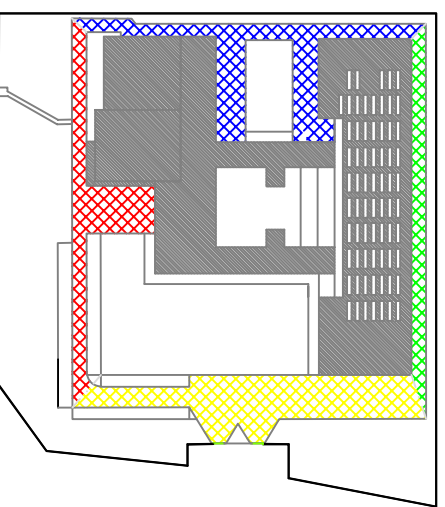

ESTERNO 1

ESTERNO 2

ESTERNO 3

ESTERNO 4

ESTERNO